

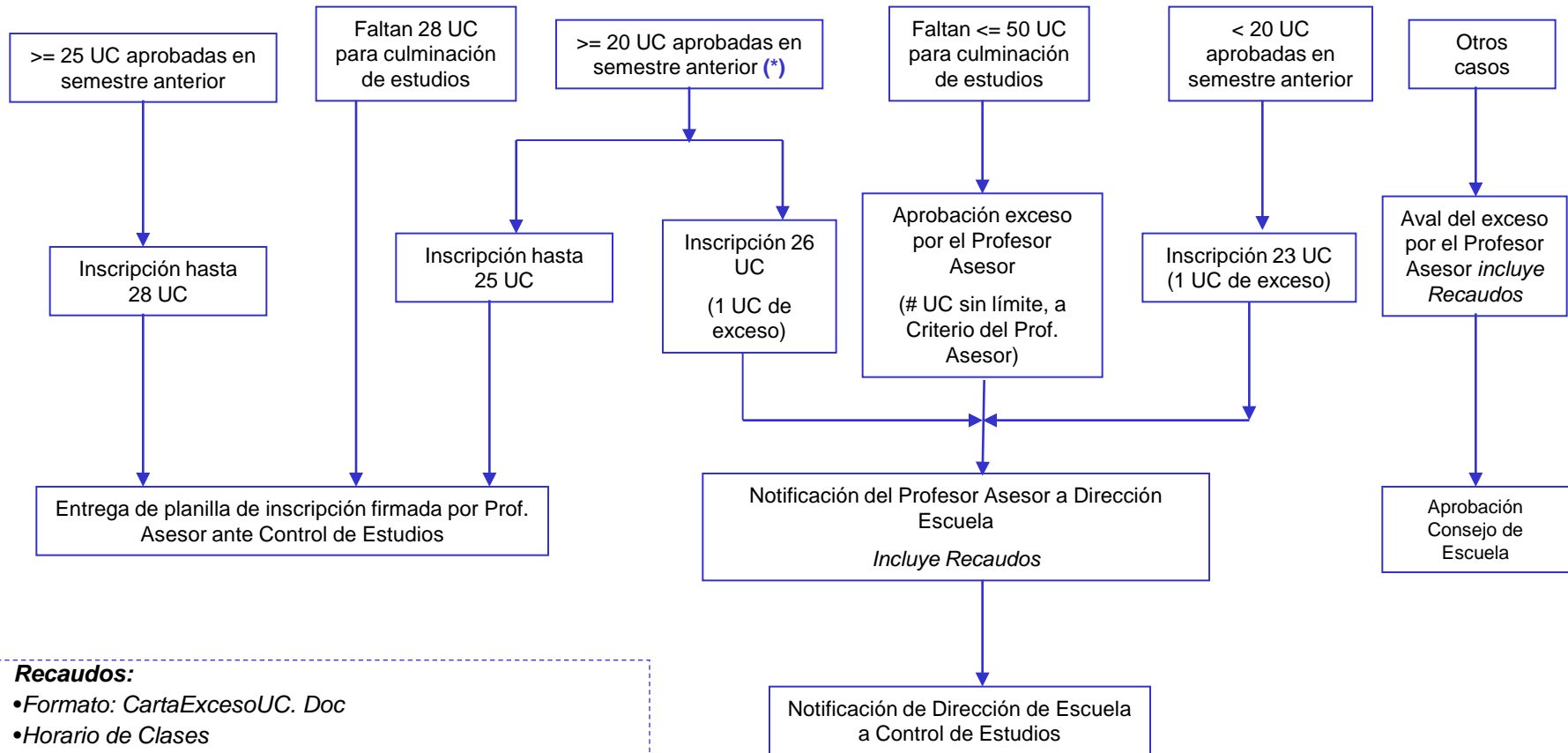

PROCEDIMIENTO PARA INSCRIPCIÓN DE CARGA ACADÉMICA > 22 UC (EXCESO DE UNIDADES)



Recaudos:

- Formato: CartaExcesoUC. Doc
- Horario de Clases
- Programación de Semestres siguientes (cuando aplique)

(*) O la carga regular de los Semestres:

- 1º, 4º y 6º de Ing. Civil
- 1º, 6º y 10º de Ing. Hidrometeorológica
- 1º y 3º de Ing. Geodésica

Propuesta del Consejo de Escuela de fecha 12-02-09 como Actualización del Procedimiento Aprobado en el Consejo de Escuela de Ingeniería Civil en sesión del 22 de octubre de 2001, ratificado en sesión del 09 de abril de 2007. Basado en el Reglamento de Inscripciones vigente de la Facultad de Ingeniería – UCV . Actualizado con Aprobación del Consejo de Facultad de fecha 06-03-12